

COPIA

CONSORZIO AMBIENTE DORA SANGONE**C.A.DO.S.**

Sede in RIVOLI

* * * *

VERBALE DI DELIBERAZIONE DELL'ASSEMBLEA CONSORTILE N. 4**OGGETTO: "BILANCIO DI PREVISIONE ANNO 2015 - APPROVAZIONE"**

L'anno **duemilaquindici** il giorno **nove** del mese di **febbraio** alle ore 15,27, presso la "Sala Consiliare" del Comune di BUTTIGLIERA ALTA sita in Via Reano n. 3 – Buttigliera Alta (To), regolarmente convocata, si è riunita l'Assemblea Consortile nelle persone dei Signori:

Comune	Sindaco/delegato	carica	Comune	Sindaco/delegato	carica
ALMESE	Piacenza Claudio	D	MONCENISIO	Assente	
ALPIGNANO	Assente		NOVALESA	Assente	
AVIGLIANA	Piacenza Claudio	Art.17	OULX	Assente	
BARDONECCHIA	Assente		PIANEZZA	Virano Virgilio	D
BORGONE DI SUSANA	Alpe Paolo	S	REANO	Monge Luigi	Art.17
BRUZOLO	Assente		RIVOLI	Dessi Franco	D
BUSSOLENO	Bar Danilo	Art.17	ROSTA	Tragaioli Andrea	S
BUTTIGLIERA ALTA	Cimarella Alfredo	S	RUBIANA	Assente	
CAPRIE	Chirio Paolo	S	SALBERTRAND	Griva Alessandro	D
CASELETTE	Banchieri Pacifico	S	SAN DIDERO	Assente	
CESANA T.SE	Colomb Lorenzo	S	SANGANO	Ugues Agnese	S
CHIANOCCO	Alpe Paolo	Art.17	SAN GILLIO	La Monica M. Grazia	S
CHIOMONTE	Assente		S. GIORIO SUSANA	Bar Danilo	S
CHIUSA S.MICHELE	Usseglio Domenico	D	S. AMBROGIO	Fracchia dario	S
CLAVIERE	Colomb Lorenzo	Art.17	S. ANTONINO	Preacco Susanna	S
COAZZE	Gerbi Maria Grazia	D	SAUZE CESANA	Beria D'Argentina Maur	S
COLLEGNO	Casciano Francesco	S	SAUZE D'OULX	Assente	
CONDOVE	Suppo Jacopo	D	SESTRIERE	Assente	
DRUENTO	Zerbinati Laura	D	SUSANA	Beltrame Luigi	D
EXILLES	Assente		TRANA	Monge Luigi	D
GIAGLIONE	Assente		VAIE	Chiaberto Emilio	Art.17
GIAVENO	Colombo V. Barone M.	D	VALGIOIE	Assente	
GRAVERE	Assente		VENAUS	Assente	
GRUGLIASCO	Assente		VENARIA REALE	Assente	
MATTIE	Chiaberto Emilio	Art.17	VILLARBASSE	Assente	
MEANA DI SUSANA	Assente		VILLAR DORA	Assente	
MOMPANTERO	Assente		VILLARFOCCHIARDO	Chiaberto Emilio	S

Partecipa alla seduta il Segretario Consortile Dott. Sergio Camillo SORTINO.

Il Presidente Sig. Francesco CASCIANO riconosciuta legale l'adunanza, dichiara aperta la seduta e pone in discussione l'argomento sopra indicato.

OGGETTO: BILANCIO DI PREVISIONE ANNO 2015- APPROVAZIONE.

L'ASSEMBLEA CONSORTILE

- Dato atto che entra nella Sala Consiliare, il Sindaco del Comune di VILLARBASSE Sig. Eugenio AGHEMO (quote N. 8,19);

Relaziona il Presidente del Consorzio Dott. Massimiliano Cavazzoni che illustra la proposta di Bilancio 2015;

Richiamata la deliberazione della Giunta Consortile n. 3 in data 23 gennaio 2015 con la quale è stata approvata la proposta di Bilancio 2015 che pareggia in € 779.560;

Rilevato che il bilancio è stato formato osservando i principi di unità, annualità, universalità, integrità, veridicità e pareggio;

Considerato che per quanto attiene alle previsioni effettuate con il bilancio predetto:

1. per quanto riguarda le spese di funzionamento dell'ente sono stati previsti gli stanziamenti per assicurare la regolare attività con i criteri ritenuti più idonei per conseguire il miglior livello di efficienza e di efficacia consentito dalle risorse disponibili;

Preso atto che sono stati predisposti i seguenti elaborati:

1. Conti economici preventivi con l'analisi dettagliata dei costi e ricavi
2. Bilancio riclassificato ai sensi del Decreto Ministeriale del Tesoro in data 26/4/1995.

Dato atto che costituisce inoltre parte introduttiva del Bilancio di previsione, la Relazione predisposta dal Presidente allegata ai documenti di cui sopra;

Richiamata la propria deliberazione n. 14 del 28/10/2009 con la quale veniva determinato il contributo a carico dei Comuni Consorziati pari a € 1,90=per ogni abitante equivalente;

Considerato che il contributo 2015 (comprensivo del contributo ATO e TRM) dovrà essere versato al C.A.DO.S. entro il 20.03.2015. A far data dal 23.03.2015 verranno applicati gli interessi di mora al tasso ufficiale di sconto più il 2% per i Comuni inadempienti;

Uditi gli interventi dei rappresentanti dei Comuni e del Consorzio, contenuti nella registrazione magnetica e nella trascrizione agli atti:

CHIABERTO (Villar Focchiardo), CAVAZZONI (Cados), PIACENZA (Almese) dichiara che voterà contrario alla Società TRM, COLOMBO (Giaveno), SORTINO (Cados), MONGE (Trana), GERBI (Coazze), CAVAZZONI (Cados), ALPE (Borgone), VIRANO (Pianezza), CAVAZZONI (Cados), UGUES (Sangano), SORTINO (Cados), CHIABERTO (Villar Focchiardo) dichiara che voterà contrario alla Società TRM, CHIRIO (Caprie) dichiara che voterà contrario a TRM, - CASCIANO (Collegno), PIACENZA (Almese), CAVAZZONI (Cados), COLOMBO (Giaveno), TRAGAIOLI (Rosta), CASCIANO (Collegno) comunica che con prossima delibera si approverà o meno la delibera relativa l'aumento di capitale di TRM;

- Dato atto che esce dalla Sala Consiliare il Sindaco PREACCO del Comune di Sant'Antonino di Susa (quote N. 11,81);

Visti i pareri favorevoli sulla proposta presentata ex art. 49 del T.U.E.L. n. 267/2000 (allegati all'originale della deliberazione);

Successivamente si pone ai voti la proposta di deliberazione:

Presenti	n. 32	Comuni	quote n. 636,08
Contrari	n. ///	Comuni	quote n. ///
Astenuti	n. ///	Comuni	quote n. ///
Favorevoli	n. 32	Comuni	quote n. 636,08

DELIBERA

1. Di approvare il Bilancio di previsione anno 2015 predisposto dalla Giunta consortile con tutti gli allegati individuati in narrativa e che inoltre contiene:
 - Conti economici preventivi con l'analisi dettagliata dei costi e ricavi;
 - Bilancio riclassificato ai sensi del Decreto Ministeriale del Tesoro in data 26/4/1995.
2. Di dare atto che il contributo consortile dovrà essere versato dai Comuni entro il 20.03.2015.
3. Di dare atto che dal 23.03.2015 verranno applicati gli interessi di mora al tasso ufficiale di sconto più il 2% per i Comuni inadempienti; gli interessi saranno dovuti da tale data anche per i contributi relativi ad anni precedenti.
4. Di dichiarare, con successiva votazione unanime, la presente deliberazione immediatamente esecutiva ai sensi dell'art. 134, 4° comma, del TUEL n. 267/2000 e s.m.i.

Presenti	n. 32	Comuni	quote n. 636,08
Contrari	n. ///	Comuni	quote n. ///
Astenuti	n. ///	Comuni	quote n. ///
Favorevoli	n. 32	Comuni	quote n. 636,08

- Dato atto che escono dalla Sala Consiliare i Sindaci o loro Delegati dei Comuni di:
- CASELETTE Sindaco Sig. Banchieri Pacifico (quote N. 7,73);
- SALBERTRAND Sig. Griva Alessandro (quote N. 1,98);
- CONDOVE Sig. Suppo Jacopo (quote N. 13,70)

* * * * *

Del che si è redatto il presente verbale:

In originale firmato

IL PRESIDENTE

F.to Francesco CASCIANO

IL SEGRETARIO CONSORTILE

F.to Sergio Camillo SORTINO

Copia conforme all'originale per uso amministrativo, in carta libera.

Li,

- 9 FEB 2015

IL SEGRETARIO CONSORTILE

CERTIFICATO DI PUBBLICAZIONE

La presente deliberazione, viene pubblicata all'Albo delle Pubblicazioni del Consorzio C.A.DO.S. e all'Albo Pretorio del Comune di Rivoli, per quindici giorni consecutivi dal

- 3 MAR 2015

Li,

- 9 FEB 2015

IL SEGRETARIO CONSORTILE
F.to Sergio Camillo SORTINO

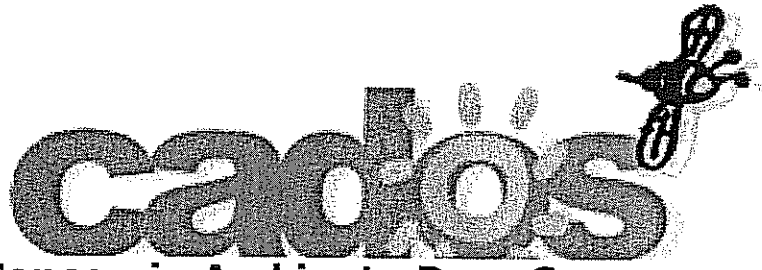

Consorzio Ambiente Dora Sangone

BILANCIO DI PREVISIONE
Anno 2015

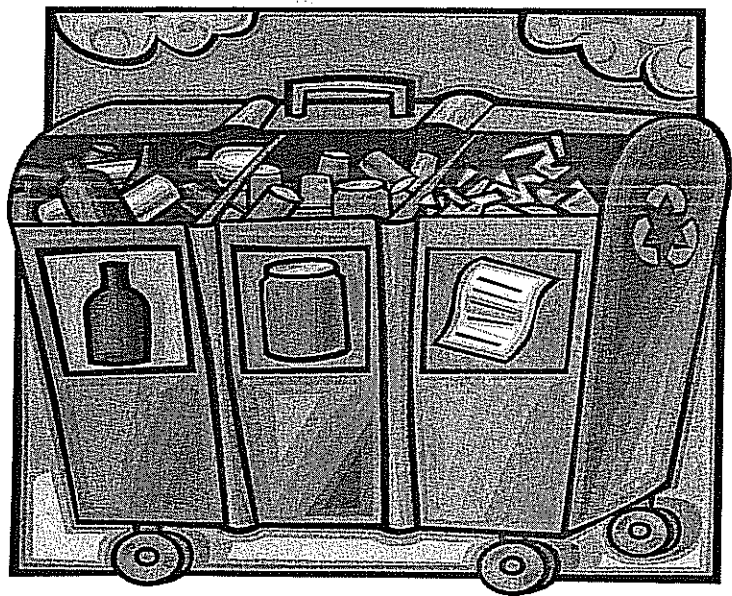

Relazione al Bilancio di Previsione per l'anno 2015

Contesto generale

Buon pomeriggio a tutti. Ci troviamo anche quest'anno a sottoporre all'attenzione dell'Assemblea dei Sindaci il bilancio preventivo per l'anno da poco cominciato. Vi confesso la fatica e la stanchezza, mia e degli altri amministratori, a continuare a sostenere le pesanti responsabilità che ci competono in un contesto che non si muove. Non mi sbilancio più a prevedere la durata di questo Ente.

Veniamo ai compiti che il Consorzio continua a svolgere per conto dei Comuni consorziati:

Impegni e prospettive

Le incombenze istituzionali e gli impegni operativi del Consorzio rimangono invariati:

- Supporto alle aziende e ai Comuni in materia di normativa sulla gestione dei rifiuti;
- Supporto tecnico ai Comuni e/o alle aziende nel caso si manifesti la volontà di riorganizzazione dei servizi di gestione dei rifiuti urbani.
- Prosecuzione, completamento della definizione, approvazione e sottoscrizione dei contratti di servizio con i Disciplinari Tecnici Attuativi comunali, sulla base delle disposizioni previste nel Disciplinare Tecnico Standard, per i Comuni il cui contratto è in scadenza o scaduto (qualora le condizioni esterne lo consentano).
- Coordinamento della stesura e verifica dei Piani Finanziari redatti dai gestori e dai Comuni e predisposizione degli atti per l'approvazione da parte dell'Assemblea Consortile;
- Completamento del processo di subentro dei Comuni nei crediti TIA riscossi dal Consorzio fino al 2010 (ne rimane solamente uno).

Il Consorzio è altresì specificamente impegnato nelle seguenti attività:

- Svolgimento, per quanto di competenza come stazione appaltante e insieme agli altri enti affidatari, ATO-R e COVAR14, della procedura di gara per l'affidamento dei servizi di gestione dei rifiuti sulla parte del territorio consortile ove opera la CIDIU servizi Spa che collabora fattivamente a questo impegno.

- Partecipazione ai tavoli tecnici e politici, di coordinamento istituiti e istituendi con la Città metropolitana di Torino, l'ATO R e gli altri consorzi provinciali per il governo unitario del sistema integrato di gestione dei rifiuti urbani nel territorio della Provincia di Torino, nelle more della modifica della legge Regionale 7/2012 da parte del nuovo Consiglio Regionale;
- Esame del Regolamento di assimilazione, per gli aggiornamenti e le integrazioni necessarie al regolamento consortile in vigore, richiesto da più Comuni. A questo proposito sottoporremo nelle prossime settimane una proposta anche per un esame tecnico da parte degli uffici comunali competenti per addivenire al più presto all'approvazione di un nuovo Regolamento Consortile.
- Contestazione ed eventuale ricorso al verbale dell'Ufficio delle Entrate del dicembre scorso in relazione alla non applicazione del regime IVA per la Tia del 2010.

Insieme agli uffici, il Segretario, La Giunta ed il sottoscritto, hanno profuso tutto l'impegno e la massima responsabilità nello svolgimento dei propri compiti in un contesto oggettivamente complicato ed in assenza di una prospettiva certa, dell'assetto definitivo della regolazione del sistema rifiuti nella Provincia di Torino e nella Regione Piemonte.

Cogliamo l'occasione per ricordare di aver adempiuto con rigore e linearità alle nostre funzioni ed ai nostri compiti facilitando l'esercizio delle responsabilità in capo ai Comuni, garantendo una progressiva maggior trasparenza ed efficienza al servizio svolto dalle aziende pubbliche che operano sul territorio, con risultati in questi ultimi anni importanti anche in relazione agli altri territori della Provincia di Torino.

Una delle sfide più importanti dei prossimi anni consiste nell'applicazione su vasta scala, a tendere su tutti i Comuni, della tariffa puntuale: strumento di responsabilità e di equità per ciascun cittadino, rispetto ad un bene comune che è l'ambiente (una risorsa economica della collettività, oltre che elemento di qualità della vita, che ancora non viene vissuta e gestita come tale).

Elementi economici del bilancio 2015

Per quanto concerne il bilancio previsionale 2015, si tratta di un bilancio che non presenta particolari elementi di novità: per l'eventuale corresponsione, agli amministratori per il 2015 che sono comprese, in attesa prudenziale di possibili sviluppi che la prevedano.

Anche per quest'anno, l'attività istituzionale del Consorzio è sostenuta da una spesa per abitante equivalente a 1,90 € in ciascun Comune: cifra ben inferiore a quella sostenuta dai Comuni nella gran parte degli altri Consorzi.

Nel bilancio del 2015 sono ricomprese le risorse necessarie a sostenere le attività programmatorie e di controllo dell'ATO-R della Provincia di Torino, nella misura equivalente a

0.20 € per abitante residente al 31 dicembre 2013 e la partecipazione all'aumento di capitale di TRM recentemente previsto.

Nel corso dell'anno gli uffici provvederanno al rinnovo del server e del parco pc ormai obsoleti, che già nel corso del 2014 hanno determinato significativi disguidi al lavoro ordinario del Consorzio stesso.

In definitiva, il bilancio chiude con un pareggio economico pari a 779.560,00 €, che sostanzialmente ricalca quello presentato nel 2014, anno in cui il preventivo chiudeva a pareggio, con € 752.633,00.

Con l'occasione ringrazio le Amministrazioni Comunali che, con la loro collaborazione fattiva, hanno contribuito ai risultati raggiunti. E ringrazio naturalmente la Giunta, il Segretario, i Revisori dei Conti e tutto il personale dipendente, che hanno consentito al Consorzio di adempiere i compiti che gli sono stati attribuiti.

Rivoli, li 22/01/2015

IL PRESIDENTE
Massimiliano Cavazzoni

COSTI DI GESTIONE 2015					
PREVISIONE- Analisi dettagliata					Costi previsione 2014
Servizi commerciali				3.000	400
Spese di pubblicità		2.000			
Spese di rappresentanza		1.000			
SPESE PER IL PERSONALE				282.000	281.000
<i>Retribuzioni</i>		200.000			
<i>Oneri sociali</i>		65.000			
<i>Al fondo TFR</i>		17.000			
IMPOSTE E TASSE				2.000	1.000
Comprendono gli oneri fiscali a carico dell'Azienda		2.000			
INTERESSI SU ALTRI DEBITI				2.000	25.000
<i>Commissioni fidejussorie ed anticipazioni di cassa</i>		2.000			
<i>Interessi su debiti verso fornitori</i>				0	
<i>Interessi su debiti verso enti previdenziali</i>				0	
SPESE GENERALI				22.194	16.100
<i>Spese generali</i>					
Cancelleria, stampati, materiale ufficio		3.000			
Valori bollati		2.000			
Commissioni postali, commissioni bancarie		2.200			
Quote associative		1.300			
Acquisto libri, giornali, riviste		1.194			
Spese generali varie di economato		4.000			
Spese riscossione		5.000			
Spese diverse		3.500			
AMMORTAMENTI				9.000	6.000
Ammortamento beni immateriali		3.000			
Ammortamento beni materiali		6.000			
ACCANTONAMENTI				120.000	40.000
<i>Al fondo svalutazione crediti</i>		20.000		0	
<i>Al fondo rischi</i>		100.000			
SOPRAVV. PASSIVE ED INSUSSISTENZE ATTIVE				50.000	35.000
Eventuale fondo per spese impreviste a copertura di ammende e multe ed oneri impresisti a carico della gestione		50.000			
UTILE NETTO					
TOTALE COSTI DI ESERCIZIO				779.560	752.633

RICAVI DI GESTIONE 2015						
PREVISIONE-ANALISI DETTAGLIATA						Ricavi previsione 2014
RICAVI						-
CONTRIBUTI				775.560		748.633
Contributo comuni		680.194				
Contributo Ato Comuni Tia		69.086				
Contributo TRM		26.280				
PROVENTI E RICAVI DIVERSI				0		-
<i>Ricavi per prestazioni professionali</i>				0		
<i>Altri proventi di esercizio</i>				0		
RIMBORSI DIVERSI				0		-
<i>Indennizzi da soc. di assicurazione</i>				0		
<i>Rimborsi da enti previd. ed assist.</i>				0		
<i>Gestione mensa person. dipend.</i>				0		
<i>Rimborsi diversi</i>				0		
RICAVI DA ATTIVITA' SMOBIL.				0		-
Cessione di beni patrimoniali usciti dal processo produttivo						
STORNO AMMORT. ATTIVITA'				0		
Storno dei fondi di ammortamento relativi ad attività patrimoniali eliminate dal processo produttivo						
SOPRAVV. ATTIVE, ECC.				4.000		4.000
Comprendono le entrate straordinarie attribuibili a:						
Sopravvenienze attive		4.000				
Insussistenze del passivo						
Plusvalenze patrim. o immobiliari						

RICAVI DI GESTIONE 2015						
PREVISIONE-ANALISI DETTAGLIATA						Ricavi previsione 2014
INTERESSI SU TITOLI DI CREDITO						
A REDDITO FISSO					0	
INTERESSI SU DEP. BANCARI					0	-
Interessi attivi su depositi bancari e di tesoreria			0			
INTERESSI SU ALTRI CREDITI					0	-
ACCANTONAM. UTILIZZATI					0	-
<i>da fondo svalutazione crediti</i>				0		
<i>da fondo TFR</i>				0		
COSTI CAPITALIZZATI					0	-
Il raggruppamento contiene i costi per acquisti, lavori, ecc. che, conta- bilizzati nelle rispettive voci di costo costituiscono voce di investimento in beni durevoli di utilizzo plurienna- le, soggetti all'ammortamento						
<i>Da spese per acquisti</i>				0		
acquisto di beni strumentali			0			
<i>Da spese per lavori, ecc.</i>				0		
lavori in progetto servizio depuraz.			0			
<i>Da spese per prestaz. di servizi</i>				0		
<i>Da spese per il personale</i>				0		
Capitalizzazione mano d'opera						
<i>Da spese generali</i>				0		
<i>Da interessi passivi</i>				0		
RIMANENZE FINALI					0	-
Saldo del conto magazzino al termine dell'esercizio						
PERDITA DI ESERCIZIO					0	
TOTALE RICAVI DI ESERCIZIO					779.560	752.633

DECRETO MINISTERO DEL TESORO 26 APRILE 1995
ESERCIZIO 2015
RICLASSIFICAZIONE DEL CONTO ECONOMICO

A - VALORE DELLA PRODUZIONE				
1 - RICAVI				0
2 - VARIAZIONI DELLE RIMANENZE DI PRDDOTTI IN CORSO DI LAVORAZIONE, SEMILAVORATI E FINITI				0
3 - VARIAZIONI DEI LAVORI IN CORSO SU ORDINAZIONE				0
4 - INCREMENTI DI IMMOBILIZZAZIONI PER LAVORI INERENTI				0
Esecuzione nuove opere		0		
a) da spese per lavori	0			
b) da spese per il personale	0			
c) da spese generali	0			
5 - ALTRI RICAVI E PROVENTI				775.560
a) diversi		0		
b) corrispettivi		0		
c) contributi comunali/regionali		775.560		
TOTALE VALORE DELLA PRODUZ.				775.560
B - COSTI DELLA PRODUZIONE				
6 - PER MATERIE PRIME, SUSSIDIARIE, DI CONSUMO E DI MERCI				500
Acquisto di materiali		0		
Acquisto carburanti e lubrificanti		500		
7 - PER SERVIZI				270.366
Manutenzione, riparazione automezzi		800		
Servizi per il personale		18.000		
Servizi industriali		163.366		
Servizi generali		85.200		
Servizi commerciali		3.000		
8 - PER GODIMENTO BENI DI TERZI				21.500

**DECRETO MINISTERO DEL TESORO 26 APRILE 1995
ESERCIZIO 2015
RICLASSIFICAZIONE DEL CONTO ECONOMICO**

9 - PER IL PERSONALE				282.000
a) salari e stipendi		200.000		
b) oneri sociali		65.000		
c) trattamento di fine rapporto		17.000		
d) trattamento di quiescenza e simili		0		
e) altri costi		0		
10 - AMMORTAMENTI E SVALUTA- ZIONI				9.000
a) ammortamento delle immob. immater.		3.000		
b) ammortamento delle immob. materiali		6.000		
c) altre svalutazioni delle immobilizzaz.				
d) svalutazione dei crediti compresi nell'attivo circolante e delle disponibilità liquide		0		
11 - VARIAZIONI DELLE RIMANENZE DI MATERIE PRIME, SUSSIDIARIE DI CONSUMO E DI MERCI				
12 - ACCANTONAMENTI PER RISCHI				120.000
al fondo svalutazione crediti		20.000		
al fondo rischi		100.000		
13 - ALTRI ACCANTONAMENTI				0
14 - ONERI DIVERSI DI GESTIONE				24.194
Imposte e tasse deducibili		2.000		
Spese generali		22.194		
TOTALE COSTI DELLA PRODUZ.				727.560
DIFFERENZA TRA VALORE E COSTI DELLA PRODUZIONE (A - B)				48.000

DECRETO MINISTERO DEL TESORO 26 APRILE 1995
ESERCIZIO 2015
RICLASSIFICAZIONE DEL CONTO ECONOMICO

C - PROVENTI E ONERI FINANZIARI				
15 - PROVENTI DA PARTECIPAZIONI				0
a) in imprese controllate		0		
b) in imprese collegate		0		
c) in altre imprese		0		
16 - ALTRI PROVENTI FINANZIARI				0
a) da crediti iscritti nelle immobilizz.				
verso:			0	
1 - imprese controllate		0		
2 - imprese collegate		0		
3 - enti pubblici di riferimento		0		
4 - altri		0		
b) da titoli iscritti nelle immobilizzazioni che non costituiscono partecipazioni			0	
c) da titoli iscritti nell'attivo circolante che non costituiscono partecipazioni			0	
d) proventi diversi dai precedenti da:			0	
1 - imprese controllate		0		
2 - imprese collegate		0		
3 - enti pubblici di riferimento		0		
4 - altri		0		
17 - INTERESSI E ALTRI ONERI FINANZIARI VERSO:				2.000
a) imprese controllate		0		
b) imprese collegate		0		
c) enti pubblici di riferimento		0		
d) altri		2.000		
TOTALE PROVENTI ED ONERI FINANZIARI (15 + 16 - 17)				-2.000

DECRETO MINISTERO DEL TESORO 26 APRILE 1995
ESERCIZIO 2015
RICLASSIFICAZIONE DEL CONTO ECONOMICO

D - RETTIFICHE DI VALORE DI ATTIVITA' FINANZIARIE				
18 - RIVALUTAZIONI				0
19 - SVALUTAZIONI				0
TOTALE DELLE RETTIFICHE (18 - 19)				0
E - PROVENTI E ONERI STRAORDIN.				
20 - PROVENTI STRAORDINARI				4.000
a) plusvalenze da alienazioni		0		
b) sopravvenienze attive/insuss. pass.		4.000		
c) quota annua contributi in conto cap.		0		
d) altri		0		
21 - ONERI STRAORDINARI				50.000
a) minusvalenze da alienazioni		0		
b) sopravvenienze passive/insuss. att.		50.000		
c) altri		0		
TOTALE ONERI E PROVENTI STRAORDINARI (20 - 21)				-46.000
RISULTATO PRIMA DELLE IMPOSTE (A - B +/- C +/- D +/- E)				0
22 - IMPOSTE SUL REDDITO DELL'ESERCIZIO				0
23 - UTILE - PERDITA DELL'ESERCIZIO				0